# Avvisi Parrocchiali della Iª domenica di Quaresima 1 marzo 2020

***DOMENICA 1.3***

**Prima domenica di Quaresima**

**NB!** Attenzione al cambio degli orari delle s. **Messe nella Chiesa dei Frati.** D'ora in avanti le s. Messe della domenica ai Frati saranno **alle 7.30 e alle 10.00**.

*In questa prima domenica in alcune parrocchie del Perginese vengono presentati i bambini e ragazzi che riceveranno la Prima Comunione e il sacramento della Confermazione.*

- **Canale** - La s. Messa delle 10.30 sarà animata dei ragazzi. S. Messa animata dai gruppi di Catechesi e Piccolo Coro. Ci sarà la presentazione dei ragazzi che riceveranno la Confermazione.

- **Canezza** - Alla s. Messa delle 10.30 ci sarà la presentazione dei ragazzi che riceveranno la Confermazione

- **Pergine** - Alla s. Messa delle ore 10.30, ci sarà la presentazione dei ragazzi di Prima Comunione.

  Alla s. Messa delle 18.30 ci sarà la presentazione dei ragazzi che riceveranno la Confermazione.

***LUNEDÌ 2.3***

- **Pergine** - 8.15 Lodi Mattutine e s. Messa

- **Pergine** - 16.00 - in Canonica incontro di formazione per le catechiste del 6° anno di Catecumenato di Ischia.

- **Pergine** - Alla sera, ad ore 20.30 alla "Providenza", II° **incontro per i sacristi, gli addetti al culto e al decoro della Chiesa** con mons. Giulio Viviani nell'ambito della formazione delle Ministerialità Liturgiche.

***MARTEDÌ 3.3***

- **Pergine** - 8.15 Lodi Mattutine e s. Messa

- **Chiesa dei Frati** - ore 20.30 Adorazione Eucaristica

- **Canale** - Alla sera, ad ore 20.30, incontro dei genitori dei ragazzi/e di 4° el. di Prima Comunione.

***MERCOLEDÌ 4.3***

- **Pergine** - 8.15 Lodi Mattutine e s. Messa

- **Canezza -** Nel pomeriggio ad ore 17.15**,** incontro dei genitori dei ragazzi/e di 4° el.

- **Pergine** - Alle ore **20.00**, in Chiesa Parrocchiale, ci sarà il primo momento di preghiera del **Quaresimale.**

- **Pergine** - Alle ore 20.45, incontro di formazione per le catechiste di 5° el.

***GIOVEDÌ 5.3***

- **Ischia - ore 8.00** recita delle Lodi nella Cappella della canonica.

- **Pergine** - 8.15 Lodi Mattutine e s. Messa

- **Canale** - Alla sera, ad ore 20.30, incontro dei genitori dei ragazzi/e di 2° el.

**UFFICIO PARROCCHIALE lunedì 15.00-18.00 e dal martedì al venerdì dalle 9.00-12.00**
Tel. 0461-531135 - http://www.parrocchieperginese.diocesitn.it - pergine@parrocchietn.it '

**NOI ORATORI PERGINE** presso l'Oratorio il lunedì' dalle 9 alle 10 e il venerdì dalle 16 alle 17
- Telefono attivo solo negli stessi orari: Tel.320/1969888 - mail: noioratoripergine@libero.it

### *VENERDÌ 6.3*

- **Pergine** - 8.15 Lodi Mattutine e s. Messa

*Celebrazione della Via Crucis:*

- **Pergine - Chiesa dei Frati** - 15.00
- **Costasavina -** ore 17.00
- **Canezza** - 18.00
- **Ischia** - 19.00
- **Zivignago** 19.30 - in Oratorio
- **Pergine - s. Carlo** - 20.00
- **S. Vito** ore 20.00: Via Crucis animata dai Collaboratori Parrocchialii**- S. Caterina -** (20 marzo: ore 20.00)
- **Susà** - 20.00 in Chiesa
- **Roncogno** - ore 20.00.
- **Pergine - Sala teatro** - Alle ore 20.30, incontro per i **genitori dei Cresimandi.**

### *SABATO 7.3*

- **Confessioni In Chiesa Parrocchiale**
  **a Pergine al mattino:** 9.30 - 11.30;
  **al pomeriggio:** 15.00 - 17.00.
- **Santuario di Montagnaga di Pinè**: ore 15.00 Incontro dedicato ai Ministri della Comunione e ai Lettori. Alle ore16.00 momento di riflessione e possibilità di confessione ; ore 17.00 S.Messa.
- **Canale** - Sala Musica scuola di ore 20.00: **Incontro Gruppo Giovani**

### *DOMENICA 8.3*

- **Pergine -** Oggi si riunisce la **Catechesi Domenicale** iniziando dalla s.Messa delle ore 10.30.
- **Ischia** - Alla s. Messa delle ore 9.00,si celebrerà **il Rito di Elezione per i ragazzi e le ragazze del 4° anno di Catecumenato** che nella Veglia Pasquale che verrà celebrata a Canale riceveranno i sacramenti dell'Iniziazione Cristiana.
- **Zivignago** - Alla s. Messa delle ore 10.00, ci sarà la presentazione dei ragazzi/e che in maggio riceveranno la Prima Comunione.

**PERGINE - OFFERTE RACCOLTE PER IL RISCALDAMENTO**

Ringraziamo quanti hanno voluto e vorranno contribuire a copertura delle spese per il riscaldamento e l'energia elettrica delle Chiese e dell'Ufficio Parrocchiale.

**Fino al 28/02 le offerte raccolte per il riscaldamento sono € 5.400,93.**

**DAL "CARNEVALE DEL DOLZER" PER LE PARROCCHIE**

*Desidero ringraziare quanti, anche quest'anno, hanno voluto contribuire, con l'offerta delle loro torte, per la "Ruota della Fortuna" del "Carneval del Dolzer". Grazie di cuore, oltre alle famiglie di s. Caterina e San Vito, anche al Gruppo della Catechesi Domenicale di Pergine e al Panificio Fratelli Osler di Canezza per l'offerta di "Treccia Mochena".*

*Il ricavato di €.1.407,20 verrà così destinato: 703,60 per i lavori di manutenzione della Chiesa di san Vito e €. 703,60 per i lavori di rinnovamento dell'impianto anti intrusione e restauro della Ancona lignea del vecchio altare.*
*Grazie ancora - don Antonio*

**CARITAS DECANALE** - mail. **caritaspergine@gmail.com** - via Regensburger, 6- tel. 0461-511057
IL CENTRO DI ASCOLTO E' APERTO AL **MARTEDÌ dalle ore 9.00 - 11.00 Il** telefono è attivo solo negli stessi orari
**IBAN CARITAS: IT 95 R 0306935225000004191650**

# CALENDARIO MESSE E CELEBRAZIONI - MARZO 2020

| | *Sabato 29 feb.* | *Domenica 1mar.* | *Sabato 7 mar.* | *Domenica 8 mar.* | *Sabato 14 mar.* | *Domenica 15 mar.* | *Sabato 21 mar.* | *Domenica 22 mar.* | *Sabato 28 mar.* | *Domenica 29mar.* | *Sabato 4 apr. (pre palme)* |
|---|---|---|---|---|---|---|---|---|---|---|---|
| PERGINE Parrocchia | | 8.00<br>10.30<br><br>18.30 | | 8.00<br>10.30<br><br>18.30 | | 8.00<br>10.30<br><br>18.30 | 15.00<br>Cresime | 8.00<br>10.30<br>15.00<br>Cresime<br>18.30 | | 8.00<br>10.30<br><br>18.30 | |
| PERGINE Frati | 20.00 | 7.30<br>10.00 | 20.00 | 7.30<br>10.00 | 20.00 | 7.30<br>10.00 | 20.00 | 7.30<br>10.00 | 20.00 | 7.30<br>10.00 | 20.00 |
| CANEZZA | | 10.30 | | 10.30 | | 10.30 | | 10.30 | | 10.30 | |
| ZIVIGNAGO | | 10.00 | | 10.00 | | 10.00 | | 10.00 | | 10.00 | |
| MASETTI | 18.30 | | 18.30 | | 18.30 | | 18.30 | | 18.30 | | 18.30 |
| ISCHIA | | 9.00 | | 9.00 | | 9.00 | | 9.00 | | 9.00 | |
| CANALE | | 10.30 | | 10.30 | | 10.30 | | 10.30 | | 10.30 | |
| SANTA CATERINA | | | 18.00 | | | | 18.00 | | | | 18.00 |
| SAN VITO | 18.00 | | | | 18.00 | | | | 18.00 | | |
| SUSA' | | 9.00 | | 9.00 | | 9.00 | | 9.00 | | 9.00 | |
| COSTASA-VINA | 20.00 | | | | 20.00 | | | | 20.00 | | |
| RONCOGNO | | | 20.00 | | | | 20.00 | | | | 20.00 |

# *Santuario di Montagnaga*

## INCONTRI DI PREPARAZIONE ALLA PASQUA PER LE COMUNITÀ DELL'ALTA VALSUGANA E DI CIVEZZANO – PINÈ

**Sabato 7 Marzo:** **Ore 15.00 - 18.00** **(con la Messa Prefestiva alle 17.00)**
***Per i Ministri straordinari della Comunione e gli operatori nella Liturgia***

**Sabato 14 Marzo:** **"24 Ore per il Signore"**

**Ore 9 – 10**: **Per le Comunità della Zona di Baselga e Bedollo**
**Ore 10 - 11**: **Per le Comunità della Zona di Civezzano e Fornace**
**Ore 14 – 15**: **Per le Comunità della Zona di Levico**
**Ore 15 – 16**: **Per le Comunità della Zona di Pergine**
**Ore 16 – 18 (con la Messa Prefestiva alle 17.00):**
***Per tutti i Catechisti e gli Animatori***

**Sabato 21 Marzo:** **Ore 15.00 - 18.00** **(con la Messa Prefestiva alle 17.00)**
***Per i Gruppi di Preghiera dell'Alta Valsugana e del Pinetano***

**Sabato 28 Marzo:** **Dal pomeriggio alle 18.00**
***Pellegrinaggio dei Cresimandi di Civezzano – Pinè e i loro Genitori.***

**Venerdì 3 Aprile:** **Ore 14,30 – 17,00**
***Per i Pensionati e Anziani dell'Alta Valsugana e del Pinetano***

***In contemporanea con gli incontri vi è la possibilità di accostarsi al Sacramento della Confessione.***

# Liturgia della Parola

*Antifona (Sal 90,15-16)*

Egli mi invocherà e io lo esaudirò;
gli darò salvezza e gloria, lo sazierò
con una lunga vita.

*Colletta*

O Dio, nostro Padre, con la celebrazione di questa Quaresima, segno sacramentale della nostra conversione, concedi a noi tuoi fedeli di crescere nella conoscenza del mistero di Cristo e di testimoniarlo con una degna condotta di vita.
Per il nostro Signore Gesù Cristo...

*Oppure:*

O Dio, che conosci la fragilità della natura umana ferita dal peccato, concedi al tuo popolo di intraprendere con la forza della tua parola il cammino quaresimale, per vincere le seduzioni del maligno e giungere alla Pasqua nella gioia dello Spirito.
Per il nostro Signore Gesù Cristo....

*Prima Lettura - Gen 2,7-9; 3,1-7*
*La creazione dei progenitori e il loro peccato.*

**Dal libro della Gènesi**

Il Signore Dio plasmò l'uomo con polvere del suolo e soffiò nelle sue narici un alito di vita e l'uomo divenne un essere vivente. Poi il Signore Dio piantò un giardino in Eden, a oriente, e vi collocò l'uomo che aveva plasmato. Il Signore Dio fece germogliare dal suolo ogni sorta di alberi graditi alla vista e buoni da mangiare, e l'albero della vita in mezzo al giardino e l'albero della conoscenza del bene e del male. Il serpente era il più astuto di tutti gli animali selvatici che Dio aveva fatto e disse alla donna: «È vero che Dio ha detto: Non dovete mangiare di alcun albero del giardino?». Rispose la donna al serpente: «Dei frutti degli alberi del giardino noi possiamo mangiare, ma del frutto dell'albero che sta in mezzo al giardino Dio ha detto: Non dovete mangiarne e non lo dovete toccare, altrimenti morirete». Ma il serpente disse alla donna: «Non morirete affatto! Anzi, Dio sa che il giorno in cui voi ne mangiaste si aprirebbero i vostri occhi e sareste come Dio, conoscendo il bene e il male». Allora la donna vide che l'albero era buono da mangiare, gradevole agli occhi e desiderabile per acquistare saggezza; prese del suo frutto e ne mangiò, poi ne diede anche al marito, che era con lei, e anch'egli ne mangiò. Allora si aprirono gli occhi di tutti e due e conobbero di essere nudi; intrecciarono foglie di fico e se ne fecero cinture.

Parola di Dio

*Salmo Responsoriale - Dal Sal 50 (51)*

**R. Perdonaci, Signore: abbiamo peccato.**

Pietà di me, o Dio, nel tuo amore;
nella tua grande misericordia
cancella la mia iniquità.
Lavami tutto dalla mia colpa,
dal mio peccato rendimi puro. R.

**CENTRO AIUTO ALLA VITA** (C.A.V.) via Regensburger, 6 - Aperto il **MERCOLEDÌ 14.30-16.30**
Per il conferimento di materiale alla Caritas e Centro Aiuto alla Vita si prega di passare
il mercoledì mattina 9.00 - 10.00 o il giovedì pomeriggio 14.30-15.30

Sì, le mie iniquità io le riconosco,
il mio peccato mi sta sempre dinanzi.
Contro di te, contro te solo ho peccato,
quello che è male ai tuoi occhi, io l'ho fatto. R.

Crea in me, o Dio, un cuore puro,
rinnova in me uno spirito saldo.
Non scacciarmi dalla tua presenza
e non privarmi del tuo santo spirito. R.

Rendimi la gioia della tua salvezza,
sostienimi con uno spirito generoso.
Signore, apri le mie labbra
e la mia bocca proclami la tua lode. R.

*Seconda Lettura - Rm 5,12-19*
*Dove ha abbondato il peccato, ha sovrabbondato la grazia.*

**Dalla lettera di san Paolo apostolo ai Romani**

Fratelli, come a causa di un solo uomo il peccato è entrato nel mondo e, con il peccato, la morte, così in tutti gli uomini si è propagata la morte, poiché tutti hanno peccato. Fino alla Legge infatti c'era il peccato nel mondo e, anche se il peccato non può essere imputato quando manca la Legge, la morte regnò da Adamo fino a Mosè anche su quelli che non avevano peccato a somiglianza della trasgressione di Adamo, il quale è figura di colui che doveva venire. Ma il dono di grazia non è come la caduta: se infatti per la caduta di uno solo tutti morirono, molto di più la grazia di Dio, e il dono concesso in grazia del solo uomo Gesù Cristo, si sono riversati in abbondanza su tutti. E nel caso del dono non è come nel caso di quel solo che ha peccato: il giudizio infatti viene da uno solo, ed è per la condanna, il dono di grazia invece da molte cadute, ed è per la giustificazione. Infatti se per la caduta di uno solo la morte ha regnato a causa di quel solo uomo, molto di più quelli che ricevono l'abbondanza della grazia e del dono della giustizia regneranno nella vita per mezzo del solo Gesù Cristo. Come dunque per la caduta di uno solo si è riversata su tutti gli uomini la condanna, così anche per l'opera giusta di uno solo si riversa su tutti gli uomini la giustificazione, che dà vita. Infatti, come per la disobbedienza di un solo uomo tutti sono stati costituiti peccatori, così anche per l'obbedienza di uno solo tutti saranno costituiti giusti. Parola di Dio.

*Acclamazione al Vangelo - (Mt 4,4b)*

**Lode a te, o Cristo, re di eterna gloria!**
Non di solo pane vivrà l'uomo, ma di ogni parola che esce dalla bocca di Dio.
**Lode a te, o Cristo, re di eterna gloria!**

*Vangelo - Mt 4,1-11*
*Gesù digiuna per quaranta giorni nel deserto ed è tentato.*

**Dal Vangelo secondo Matteo**

In quel tempo, Gesù fu condotto dallo Spirito nel deserto, per essere tentato dal diavolo. Dopo aver digiunato quaranta giorni e quaranta notti, alla fine ebbe fame. Il tentatore gli si avvicinò e gli disse: «Se tu sei Figlio di Dio, di' che queste pietre diventino pane». Ma egli rispose: «Sta scritto: Non di solo pane vivrà l'uomo, ma di ogni parola che esce dalla bocca di Dio». Allora il diavolo lo portò nella città santa, lo pose sul punto più alto del tempio e gli disse: «Se tu sei Figlio di Dio, gèttati giù; sta scritto infatti: Ai suoi angeli darà ordini a tuo riguardo ed essi ti porteranno sulle loro mani perché il tuo piede non inciampi in una pietra».

Gesù gli rispose: «Sta scritto anche: Non metterai alla prova il Signore Dio tuo». Di nuovo il diavolo lo portò sopra un monte altissimo e gli mostrò tutti i regni del mondo e la loro gloria e gli disse: «Tutte queste cose io ti darò se, gettandoti ai miei piedi, mi adorerai». Allora Gesù gli rispose: «Vàttene, satana! Sta scritto infatti: Il Signore, Dio tuo, adorerai: a lui solo renderai culto». Allora il diavolo lo lasciò, ed ecco degli angeli gli si avvicinarono e lo servivano.

Parola del Signore

### *PROFESSIONE DI FEDE*

*Sacerdote:*
Fratelli carissimi, per mezzo del Battesimo siamo divenuti partecipi del mistero pasquale di Cristo, siamo stati sepolti insieme a lui nella morte, per risorgere con lui a vita nuova. All'inizio del cammino penitenziale della Quaresima rinnoviamo le promesse del nostro battesimo, con le quali un giorno abbiamo rinunciato a satana e alle sue opere e ci siamo impegnati a servire fedelmente Dio nella santa Chiesa cattolica.

*Sacerdote:*
Rinunziate al peccato,
per vivere nella libertà dei figli di Dio?
*Tutti:* **Rinunzio.**

*Sacerdote:*
Rinunziate alle seduzioni del male,
per non lasciarvi dominare dal peccato?
*Tutti:* **Rinunzio.**

*Sacerdote:*
Rinunziate a satana,
origine e causa di ogni peccato?
*Tutti:* **Rinunzio.**

*Poi il sacerdote prosegue:*

*Sacerdote:*
Credete in Dio,
Padre onnipotente,
creatore del cielo e della terra?
*Tutti:* **Credo.**

*Sacerdote:*
Credete in Gesù Cristo,
suo unico Figlio, nostro Signore,
che nacque da Maria V ergine,
morì e fu sepolto,
è risuscitato dai morti
e siede alla destra del Padre?
*Tutti:* **Credo.**

*Sacerdote:*
Credete nello Spirito Santo,
la santa Chiesa cattolica,
la comunione dei santi,
la remissione dei peccati,
la risurrezione della carne e la vita eterna?
*Tutti:* **Credo.**

*Il sacerdote conclude:*
Questa è la nostra fede, questa è la fede della Chiesa e noi ci gloriamo di professarla in Cristo Gesù, nostro Signore.
*Tutti:* **Amen.**

*Sulle offerte*
Si rinnovi, Signore, la nostra vita
e col tuo aiuto si ispiri sempre più al sacrificio, Che santifica l'inizio della Quaresima, tempo favorevole per la nostra salvezza. Per Cristo nostro Signore.

*Antifona alla comunione - (Mt 4,4)*
Non di solo pane vive l'uomo,
ma di ogni parola che esce dalla bocca di Dio.

*Dopo la comunione*
Il pane del cielo che ci hai dato, o Padre, alimenti in noi la fede, accresca la speranza, rafforzi la carità, e ci insegni ad aver fame di Cristo, pane vivo e vero, e a nutrirci di ogni parola che esce dalla tua bocca.
Per Cristo nostro Signore.

## *Gli angeli inviati dal Signore per sorreggerci*

*Ermes Ronchi DA "Giornale Avvenire" giovedì 27 febbraio 2020.*

*È bella la Quaresima. Non si impone come la stagione penitenziale, ma si propone come quella dei ricominciamenti: della primavera che riparte, della vita che punta diritta verso la luce di Pasqua. Un tempo di novità, di nuovi, semplici, solidali, concreti stili di vita, a cura della "Casa comune" e di tutti i suoi abitanti. Dì che queste pietre diventino pane! Il pane è un bene, un valore indubitabile, santo perché conserva la cosa più santa, la vita. Cosa c'è di male nel pane? Ma Gesù non ha mai cercato il pane a suo vantaggio, si è fatto pane a vantaggio di tutti. Non ha mai usato il suo potere per sé, ma per moltiplicare il pane per la fame di tutti. Gesù risponde alla prima sfida giocando al rialzo, offrendo più vita: «Non di solo pane vivrà l'uomo». Il pane dà vita, ma più vita viene dalla bocca di Dio. Dalla sua bocca è venuta la luce, il cosmo, la creazione. È venuto il soffio che ci fa vivi, sei venuto tu fratello, amico, amore mio, che sei parola pronunciata dalla bocca di Dio per me e che mi fa vivere. Seconda tentazione: Buttati giù dal pinnacolo del tempio, e Dio manderà un volo d'angeli. La risposta di Gesù suona severa: non tentare Dio, non farlo attraverso ciò che sembra il massimo della fiducia in lui, e invece ne è la caricatura, esclusiva ricerca del proprio vantaggio. Il più astuto degli spiriti non si presenta a Gesù come un avversario, ma come un amico che vuole aiutarlo a fare meglio il messia. E in più la tentazione è fatta con la Bibbia in mano: fai un bel miracolo, segno che Dio è con te, la gente ama i miracoli, e ti verranno dietro. E invece Gesù rimanderà a casa loro i guariti dalla sua mano con una raccomandazione sorprendente: bada di non dire niente a nessuno. Lui non cerca il successo, è contento di uomini ritornati completi, liberi e felici. Nella terza tentazione il diavolo alza la posta: Adorami e ti darò tutto il potere del mondo. Adora me, segui la mia logica, la mia politica. Prendi il potere, occupa i posti chiave, imponiti. Così risolverai i problemi, e non con la croce. La storia si piega con la forza, non con la tenerezza. Vuoi avere gli uomini dalla tua parte, Gesù? Assicuragli tre cose: pane, spettacoli e un leader, e li avrai in pugno. Ma per Gesù ogni potere è idolatria. Lui non cerca uomini da dominare, vuole figli che diventino liberi e amanti. Allora angeli si avvicinarono e lo servivano. Il Signore manda angeli ancora, in ogni casa, a chiunque non voglia accumulare e dominare: sono quelli che sanno inventare una nuova carezza, hanno occhi di luce, e non scappano. Sono quelli che mi sorreggeranno con le loro mani, instancabili e leggere, tutte le volte che inciamperò.*

# Quaresima dei Ragazzi

## 1° FORTI CONTRO IL MALE

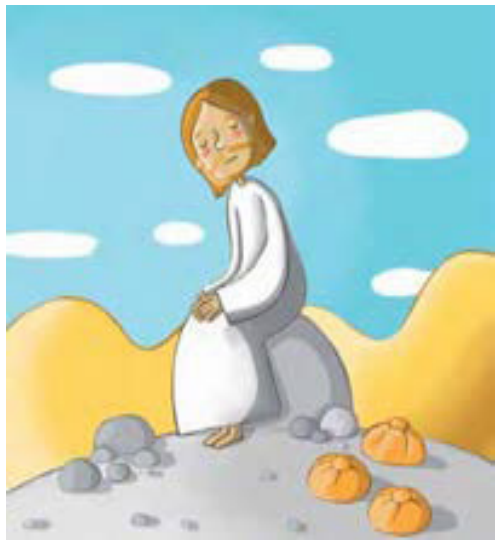

GESÙ DICE:

"NELLA BIBBIA STA SCRITTO:
NON DI SOLO PANE VIVE L'UOMO,
MA DI OGNI PAROLA CHE VIENE DA DIO"
(Mt 4, 4)

# AAA CANTANTI IN ERBA CERCASI...

Cantare sotto la doccia non ti basta più, ma non sei ancora pronto per il debutto a "La Scala"?

Ti piace cantare?

Far parte di un coro è sempre stato il tuo sogno nel cassetto?

## Il coro parrocchiale S. Anna di Roncogno sta cercando proprio te!

Ti aspettiamo con entusiasmo ogni mercoledì dalle 20:30 alle 22:00 presso l'oratorio di Roncogno.

**Per informazioni** puoi rivolgerti ai seguenti numeri (ore serali):

| Francesca Bernabè | Silvana Conotter | Maurizio Giovanetti |
|---|---|---|
| **349 5793708** | **333 7264117** | **328 6222023** |

NOI ORATORI PERGINE

State pensando alla

# BOMBONIERA

per la **Comunione** e la **Cresima** di vostro/a figlio/a?

**Venite a vedere le bomboniere proposte dalle volontarie dell'oratorio!**

Troverete un'ampia gamma tra cui scegliere e sosterrete l'oratorio!

**I prototipi saranno visibili in oratorio ogni sabato dalle 14.30 alle 16.30**

Per informazioni: Lara - 338 3569849

Noi Oratori Pergine - noioratoripergine@libero.it TEL. 320-1969888 - Lun. 9.00– 10.00 - Ven. 16.00-17.00

# INTENZIONI SANTE MESSE NEI PAESI

## Canezza

**Domenica 1.3 ore 10.30**
† Gilda Stolfi
† Giacomo Sica
† Nicoletta Segnana
† Diego Morelli
† Vittorio e Anna Vettorazzi
† Maria e Augusto Pallaoro

**Domenica 8.3 ore 10.30**
† Albino Pintarelli ann.
† Giovanni Morelli
† Giuseppina Ropelato
† Lino Morelli
† Boniatti Oliva
† Boniatti Stefano

## Zivignago

**Domenica 1.3 ore 10.00**
† Giuseppe Carlin ann.
† Gino Gadler trig.
† Franco Fruet
† Dolores Fruet ann.
† Anna Sofia Pinciger
† Mario Pallaoro
sec. intenz. offerente

**Domenica 8.3 ore 10.00**
† Giovanni e Maria Bort
† Aurelio Morelli
† Alfonso, Emilia, Antonio
† Anastasia e Giuseppe
† Anderle e Pompermaier
† Antonio Muscogiuri
† Rina e Antonio Beltempo

## Masetti

**Sabato 29.2 ore 18.30**
† Fruet Giulia
† Fruet Giovanni
† Moser Giuseppe

**Sabato 7.3 ore 18.30**
† Dario
† Pia

## Susà

**Domenica 1.3 ore 9.00**
† def. Bertoldi Fernando
† Leonardelli Lino e Irma
† per i defunti
† Padre Antonio Dolzan

**Domenica 8.3 ore 9.00**
† Eccher Adolfo e Cesira
† Facchinelli Bruno
† Leonardelli Corrado

## Costasavina

**Sabato 29.2 ore 20.00**
† Mario Penasa
† Natalia Valentini
† Pietro Andreatta
† Rosanna Prudel ann.
† Davide Paoli
† Teresa e Francesco Paoli

**Sabato 14.3 ore 20.00**
† Ferruccio Franceschi ann.
† Davide Paoli
† Giovanni e Domenica Paoli

## Roncogno

**Sabato 7.3 ore 20.00**
† Guido

**Sabato 21.3 ore 20.00**
† Amalia Vesco

## Ischia

**Domenica 1.3 ore 9.00**
† Maurizio Rade
† Renzo Dorigoni
**Giovedì ore 08,00**
*recita delle Lodi nella Cappella della canonica*

**Domenica 8.3 ore 9.00**
† Agnese e Antonio Fontanari
† Ida Montibeller

## Canale

**Domenica 1.3 ore 10.30**
† Afra e Fam. Caldini
† Fam. Aldo Pergher
† Frida Boller
† padre Antonio Dolzan

**Domenica 8.3 ore 10.30**
† Giovanni Piva
† Guido Piva (ann.)
Sec.int. fam. V. Pergher

## S. Caterina

**Sabato 7.3 ore 18.00**
† Angelo Gretter, Gemma Biasi
† Luigi e Paolina Piva (ann.)
† P. Antonio Dolzan

## S. Vito

**Sabato 29.2 ore 18.00**
† Ass.B.V.M.Addolorata
† Lino Stelzer e Fam.Eccher
† Mara Garbin (Confr. SS. Sacr.)
† Fam. Offer e Pintarelli
† Tullio Carlin
† Bruno Lunz
† padre Antonio Dolzan

# INTENZIONI SANTE MESSE A PERGINE

## DOMENICA 1.3
**Iª di QUARESIMA**

***8.00***
*† Albino Carlin*
*† Giuseppe e Maria Anderle*

***10.30***
*Per la comunità*

***18.30***
*† Carmela Anderle*
*† Giuliano Gozzer ann*
*† Emilio Franceschi*
*† Emilia e Enzo Pandolfi*
*† Fam. Galzignato*

## LUNEDÌ 2.3
*8.30*
*† Filippo Montrone*
*† Lino*
*† don Ido Fontanari ann*
*† Egidio e Pia Andreatta*
*† Anna e Fiorina*
*† Ines Fontanari, Eugenio, Adele e Arturo Copat*
*† Bruno e Angela Lorenzi*
*† Sergio*
*† Placido e Assunta*

*MARTEDÌ 3.3*
*8.30*
*† Carla e Eugenio Chini*
*† Def.ti Carli e Bazzanella*
*† Lina e Andrea*
*† Emilio, Maria e Nicola*
*† Bertilla ann*
*† Francesco Andreatta ann*
*† Maria e Mario*
*† Celestina e Vittorio*

*MERCOLEDÌ 4.3*
*8.30*
*† Def. fam. Pisoni*
*† Valente Armani*
*Sec. l'int. dell'offerente*
*† Fam. Giovannini e Oss*
*† Mercede Stefani*
*† Piergiorgio Zulian*
*† Bruna e Lucia*

*GIOVEDÌ 5.3*
*8.30*
*† Riccardo Turri*
*† Emma Leonardelli ann*
*† Paola ann.*
*† Adriano Crivellari e Erardo*
*† Gabriella Frau*

*VENERDÌ 6.3*
*8.30*
*† Def.ti fam. Carli e Morelli*
*† Suor Bruna ann*
*† Dario Pergher*
*† Suor Anna*
*† Suor Graziosa*
*† Ferruccio Paoli ann*
*† Marco e Ettore 4° ann*
*† Lina*
*† Elio*

*SABATO 7.3*
*Le intenzioni della giornata sono state spostate al venerdì*

*DOMENICA 8.3*
**IIª di QUARESIMA**
*8.00*
*† Pietro Floriani ann*
*† Gina ann*
*10.30*
*Per la comunità*
*18.30*
*† Ida, Giulio, Fernanda, Odilla, Gian-franco e Giorgio*

Si ricorda che il sacerdote celebrante può applicare una sola intenzione alla s. Messa che celebra. Durante la preghiera del canone (dopo la consacrazione) - nei soli giorni feriali - vengono nominati tutti i nomi. Le altre intenzioni, e le rispettive offerte, vengono inviate a missionari o ad altri sacerdoti che non hanno intenzioni per le messe che celebrano.

Per chi volesse fare offerte tramite Banca, a copertura della situazione debitoria della Parrocchia Natività di Maria in Pergine Valsugana,
**può utilizzare questo IBAN: IT40R0817835220000000000214**
c/o C.R. Alta Valsugana intestato a: Parrocchia Natività di Maria - Pergine Valsugana