Natività di Maria in Pergine Valsugana - Madonna di Loreto in Zivignago - Sant'Antonio in Masetti - San Floriano in Susà - s. Martino in Costasavina - sant'Anna in Roncogno - s. Stefano in Ischia - Natività di Maria in Canale - s. Caterina in Castagnè s. Caterina - s. Vito in Castagnè s. Vito - San Rocco in Canezza

Avvisi Parrocchiali 2° Domenica di Pasqua della Divina Misericordia - 11 aprile 2021

DOMENICA 11.4

Domenica della Divina Misericordia

- ***Canale -*** Nella chiesa di Canale ad ore 15,00, verrà recitata e cantata la Coroncina della Divina Misericordia.

LUNEDI' 12.4

- **Pergine** - Ufficio Parrocchiale aperto nel pomeriggio dalle ore 17.00 - 18.30.
- **Pergine** - **ore 20.30,** in Video Conferenza, incontro **"Sulla tua Parola"**: laici a confronto con il Vangelo. Chi volesse partecipare invii una mail a: *don.antonio@iol.it*

Passi di Vangelo con i giovani via video. Per partecipare mandare una mail a: *lore44cri@gmail.com*

MARTEDI' 13.4

- **Pergine** - Ufficio Parrocchiale aperto al mattino dalle ore 9.00 alle 10.30.

SABATO 17.4

- **Pergine** - Confessioni Individuali in Chiesa parrocchiale dalle ore 9.30 - 11.30; 15.00 - 17.00. Se ci saranno funerali le confessioni riprenderanno a fine cerimonia.

DOMENICA 18.4

Giornata per l'Università Cattolica del Sacro Cuore

- **Canale** - nel pomeriggio, ad ore 15.00 **celebrazione del Battesimo** di Massimo Merlini.

UFFICIO PARROCCHIALE aperto **il LUNEDì ore 17.00 - 18.30 e il MARTEDI' ORE 9.00 - 10.30.**
Tel. 0461-531135 - http://www.parrocchieperginese.diocesitn.it - pergine@parrocchietn.it '

NOI ORATORI PERGINE contatti tramite Tel.320/1969888 il lunedì' dalle 9 alle 10 e il venerdì dalle 16 alle 17 - Telefono attivo solo negli stessi orari - mail: noioratoripergine@libero.it

Buona Pasqua a tutti!

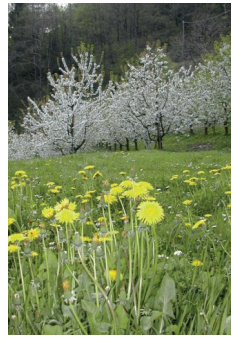

Vorremmo inviare un video che parli di primavera, rinascita, colori e speranza agli ospiti e pazienti delle strutture sanitarie di Pergine e a tutti gli ammalati. Partecipa anche tu inviando una foto con WhatsApp al **329 1875695** entro il **15 aprile 2021**.

Ricorda di non inquadrare persone in primo piano.

Il Consiglio Pastorale di Pergine

Le nostre comunità affidano al Signore risorto i defunti di cui abbiamo celebrato il funerale:

MARIA VITTORIA TOLLER (Mariella) di anni 87
LORENZONI GIORGINA di anni 87
LANER ALBINO di anni 83 - Masetti
MUSTAFFI ROMANO di anni 84
IOBSTRAIBIZER MARIA ved. Eccel di anni 84 - Maso Grillo
LAZZERI FLAVIO di anni 89

Ci uniamo, nella preghiera, al dolore delle loro famiglie
e invochiamo per questi defunti,
la vita e la gioia della Pasqua di Risurrezione del Signore Gesù

CARITAS PERGINE

mail. **caritaspergine@gmail.com** - via Regensburger, 6 - tel. 0461-511057 oppure 327 740 5324

IL CENTRO DI ASCOLTO E' APERTO AL **MARTEDÌ dalle ore 9.00 - 11.00**

Il telefono è attivo solo nei giorni di martedì e giovedì dalle 9.00 alle 11.00

CARITAS PERGINE

per offerte IBAN CARITAS:

IT 84 O 081 7835 2200 0000 0162942

Liturgia della Parola

Colletta

Dio di eterna misericordia, che nella ricorrenza pasquale ravvivi la fede del tuo popolo, accresci in noi la grazia che ci hai dato, perché tutti comprendiamo l'inestimabile ricchezza del Battesimo che ci ha purificati, dello Spirito che ci ha rigenerati, del Sangue che ci ha redenti. Per il nostro Signore Gesù Cristo...

Prima Lettura - At 4,32-35
Un cuore solo e un'anima sola.

Dagli Atti degli Apostoli

La moltitudine di coloro che erano diventati credenti aveva un cuore solo e un'anima sola e nessuno considerava sua proprietà quello che gli apparteneva, ma fra loro tutto era comune.
Con grande forza gli apostoli davano testimonianza della risurrezione del Signore Gesù e tutti godevano di grande favore.
Nessuno infatti tra loro era bisognoso, perché quanti possedevano campi o case li vendevano, portavano il ricavato di ciò che era stato venduto e lo deponevano ai piedi degli apostoli; poi veniva distribuito a ciascuno secondo il suo bisogno.

Parola di Dio

Salmo Responsoriale - Dal Salmo 117

R. Rendete grazie al Signore perché è buono: il suo amore è per sempre.

Dica Israele: «Il suo amore è per sempre».
Dica la casa di Aronne:
«Il suo amore è per sempre».
Dicano quelli che temono il Signore:
«Il suo amore è per sempre». R.

La destra del Signore si è innalzata,
la destra del Signore ha fatto prodezze.
Non morirò, ma resterò in vita
e annuncerò le opere del Signore.
Il Signore mi ha castigato duramente,
ma non mi ha consegnato alla morte. R.

La pietra scartata dai costruttori
è divenuta la pietra d'angolo.
Questo è stato fatto dal Signore:
una meraviglia ai nostri occhi.
Questo è il giorno che ha fatto il Signore:
rallegriamoci in esso ed esultiamo! R.

Seconda Lettura - 1Gv 5,1-6
Chiunque è stato generato da Dio vince il mondo.

Dalla prima lettera di san Giovanni apostolo

Carissimi, chiunque crede che Gesù è il Cristo, è stato generato da Dio; e chi ama colui che ha generato, ama anche chi da lui è stato generato.
In questo conosciamo di amare i figli di Dio: quando amiamo Dio e osserviamo

CENTRO AIUTO ALLA VITA (C.A.V.) via Regensburger, 6
- aperto il mercoledì pomeriggio dalle 14.30 alle 16.30 -

i suoi comandamenti. In questo infatti consiste l'amore di Dio, nell'osservare i suoi comandamenti; e i suoi comandamenti non sono gravosi.
Chiunque è stato generato da Dio vince il mondo; e questa è la vittoria che ha vinto il mondo: la nostra fede.
E chi è che vince il mondo se non chi crede che Gesù è il Figlio di Dio? Egli è colui che è venuto con acqua e sangue, Gesù Cristo; non con l'acqua soltanto, ma con l'acqua e con il sangue. Ed è lo Spirito che dà testimonianza, perché lo Spirito è la verità.

Parola di Dio

Acclamazione al Vangelo - (Gv 20,29)

Alleluia, alleluia.
Perché mi hai veduto, Tommaso, tu hai creduto; beati quelli che non hanno visto e hanno creduto!
Alleluia.

Vangelo - Gv 20,19-31
Otto giorni dopo venne Gesù.

Dal Vangelo secondo Giovanni

La sera di quel giorno, il primo della settimana, mentre erano chiuse le porte del luogo dove si trovavano i discepoli per timore dei Giudei, venne Gesù, stette in mezzo e disse loro: «Pace a voi!». Detto questo, mostrò loro le mani e il fianco. E i discepoli gioirono al vedere il Signore.
Gesù disse loro di nuovo: «Pace a voi! Come il Padre ha mandato me, anche io mando voi». Detto questo, soffiò e disse loro: «Ricevete lo Spirito Santo. A coloro a cui perdonerete i peccati, saranno perdonati; a coloro a cui non perdonerete, non saranno perdonati».
Tommaso, uno dei Dodici, chiamato Dìdimo, non era con loro quando venne Gesù. Gli dicevano gli altri discepoli: «Abbiamo visto il Signore!». Ma egli disse loro: «Se non vedo nelle sue mani il segno dei chiodi e non metto il mio dito nel segno dei chiodi e non metto la mia mano nel suo fianco, io non credo».
Otto giorni dopo i discepoli erano di nuovo in casa e c'era con loro anche Tommaso. Venne Gesù, a porte chiuse, stette in mezzo e disse: «Pace a voi!». Poi disse a Tommaso: «Metti qui il tuo dito e guarda le mie mani; tendi la tua mano e mettila nel mio fianco; e non essere incredulo, ma credente!». Gli rispose Tommaso: «Mio Signore e mio Dio!». Gesù gli disse: «Perché mi hai veduto, tu hai creduto; beati quelli che non hanno visto e hanno creduto!».
Gesù, in presenza dei suoi discepoli, fece molti altri segni che non sono stati scritti in questo libro. Ma questi sono stati scritti perché crediate che Gesù è il Cristo, il Figlio di Dio, e perché, credendo, abbiate la vita nel suo nome.

Parola del Signore

Le ferite del Risorto, alfabeto d'amore

Ermes Ronchi - Giornale Avvenire - giovedì 8 aprile 2021

I discepoli erano chiusi in casa per paura. Paura dei capi dei giudei, delle guardie del tempio, della folla volubile, dei romani, di se stessi. E tuttavia Gesù viene. In quella casa dalle porte sbarrate, in quella stanza dove manca l'aria, dove non si può star bene, nonostante tutto Gesù viene. Otto giorni dopo i discepoli erano di nuovo in casa e c'era con loro anche Tommaso. Venne Gesù a porte chiuse. La prima sua venuta sembra senza effetto, otto giorni dopo tutto è come prima, eppure lui è di nuovo lì. Secoli dopo è ancora qui, davanti alle mie porte chiuse, mite e determinato come un seme che non si lascia sgomentare da nessun nero di terra. Che bello il nostro Dio! Non accusa, non rimprovera, non abbandona, ma si ripropone, si riconsegna a discepoli che non l'hanno capito, facili alla viltà e alla bugia. Li aveva inviati per le strade di Gerusalemme e del mondo, e li ritrova ancora paralizzati dalla paura. In quali povere mani si è messo. Che si stancano presto, che si sporcano subito. Eppure accompagna con delicatezza infinita la fede lenta dei suoi, ai quali non chiede di essere perfetti, ma di essere autentici; non di essere immacolati, ma di essere incamminati. E si rivolge a Tommaso – povero caro Tommaso diventato proverbiale. Ma è proprio il Maestro che l'aveva educato alla libertà interiore, a non omologarsi, rigoroso e coraggioso, ad andare e venire, lui galileo, per le strade della grande città giudea e ostile. Gesù lo invita: Metti qui il tuo dito e guarda le mie mani; tendi la tua mano e mettila nel mio fianco. La risurrezione non ha richiuso i fori dei chiodi, non ha rimarginato le labbra delle ferite, come ci saremmo aspettati. Perché la croce non è un semplice incidente di percorso da superare e dimenticare, ma è la gloria di Gesù, il punto più alto dell'arte divina di amare, che in quelle ferite si offre per sempre alla contemplazione dell'universo. È proprio a causa di quei fori nelle mani e nel fianco che Dio l'ha risuscitato, e non già nonostante essi: sono l'alfabeto indelebile della sua lettera d'amore. Gesù non vuole forzare Tommaso, ne rispetta la fatica e i dubbi, sa i tempi di ciascuno, conosce la complessità del vivere. Ciò che vuole è il suo stupore, quando capirà che la sua fede poggia sulla cosa più bella del mondo: un atto d'amore perfetto. Tocca, guarda, metti! Se alla fine Tommaso abbia toccato o no, non ha più alcuna importanza. Mio Signore e mio Dio. Tommaso ripete quel piccolo aggettivo "mio" che cambia tutto. Mio non di possesso, ma di appartenenza: stringimi in te, stringiti a me. Mio, come lo è il cuore. E, senza, non sarei. Mio, come lo è il respiro. E, senza, non vivrei.

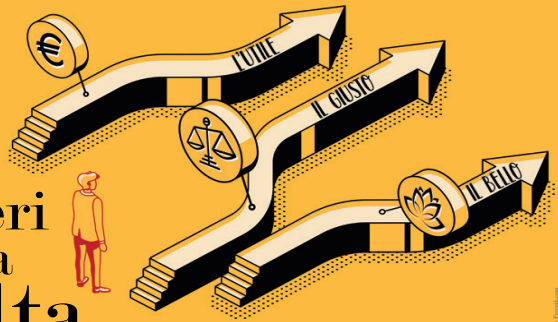

I criteri della scelta

Cattedra del Confronto 2021

l'utile
il giusto
il bello

lunedì 12 aprile
con **Benedetto Gui** economista
Franco Debenedetti imprenditore

lunedì 19 aprile
con **Luciano Violante** presidente emerito camera dei deputati
Francesco Occhetta teologo

lunedì 26 aprile
con **Massimo Donà** filosofo
Michela Garda musicologa

Arcidiocesi di Trento - Area Cultura

INCONTRI ALLE ORE 20.30 TRASMESSI DA
Telepace Trento Canale 601
YouTube Diocesi di Trento

NUOVE PAROLE PER UN MONDO NUOVO

Strumenti per narrare le migrazioni di oggi

Percorso formativo on line

26 APRILE ore 17.30
"NARRATIVE CHANGE"
Una nuova narrazione del migrare
M.Cristina Molfetta
antropologa Fondazione Migrantes

3 MAGGIO ore 20.00
"MEDIA E MIGRAZIONI"
La fatica di raccontare il mondo
Luciano Scalettari
giornalista Famiglia Cristiana

10 MAGGIO ore 20.00
"ERO STRANIERO ..."
Lo straniero nelle Scritture
Gregorio Vivaldelli
docente Sacra Scrittura

17 MAGGIO ore 20.00
"COSA POSSIAMO CAMBIARE?"
Buone prassi comunitarie
Martina Camatta
Formatrice Centro Cooperazione Internazionale

Informazioni tecniche:
- Il percorso è su piattaforma zoom. In base al numero di iscritti, potranno esserci brevi lavori di gruppo
- Per partecipare è necessario iscriversi scrivendo a trento@accri.it o migrantes@diocesitn.it
- Si consiglia di collegarsi almeno 5 minuti prima dell'inizio degli incontri al link che verrà inviato

ACCRI cultura di solidarietà tra popoli
Arcidiocesi di Trento
Associazione Caminho Aberto educazione a distanza Levico Terme (TN)

Con la collaborazione di Caminho Aberto e della parrocchia di Levico Terme

INTENZIONI SANTE MESSE NEI PAESI

Canezza

Domenica 11.4 ore 10.30
† Mario Martignoni
† Zordan Vincenzo
† Margherita Zanconato
† Marino Carlin
† Stefano Boniatti

Domenica 18.4 ore 10.30
† Enrico Roner
† Emma e Attilio Roner
† Eugenio Rossano e Lino Roner
† Eufrosina Carlin

Zivignago

Domenica 11.4 ore 10.00
† Daria Fruet
† Antonio e Maria Xausa
† Guido Gadler
† Costantino Gadler
† Clementina Martinelli L.F.
† Achille, Fiorello, Rina
† sec. intenz. dell'offerente

Domenica 18.4 ore 10.00
† Giuseppe Fruet
† Giovanni Laner ann.
† Lino e Daria Pintarelli
In ringraziamento alla Madonna
† Angelo e Maria Libardi
† sec. intenz. dell'offerente
† sec. intenz. dell'offerente

Masetti

Sabato 10.4 ore 18.30
† Arnoldo Maria
† Uez Roberto

Sabato 17.4 ore 18.30
† Giancarlo
† Marco
† Oss Primo
† Oss Fabio
† Ida

Susà

Domenica 11.4 ore 9.00
† Leonardelli Stefano

Domenica 18.4 ore 9.00
† Andreatta Fabio
† Grisenti Lidia
† Paoli Clotilde e Stefano

Costasavina

Sabato 10.4 ore 20.00
† Franceschi Antonio ann

Sabato 24.4 ore 20.00
†

Roncogno

Sabato 17.4 ore 20.00
† def. Fam. Salvadori e Lazzeri
† Pedron Marcello
† Giovanetti Giuseppina

Sabato 1.5 ore 20.00
†

Ischia

Domenica 11.4 ore 9.00
† Dario e Nella Angeli
† Giovanni e Virginia Oss

Domenica 18.4 ore 9.00
†

Canale

Domenica 11.4 ore 10.30
† Ilda,Maria,Marta Pergher
† Davide Martinelli
† Bruno
† Luigi
† Marcello
† Carmela
† Bruno
† Onorio Rossi e Elda Weiss

Domenica 18.4 ore 10.30
† Silvio Piva
† Giovanni Piva
† Aldo e Rita Pergher
† Elisa Eccher,Oreste e Giovanni
† Guido Piva

S. Caterina

Sabato 10.4 ore 20.00
† Valeria Valcanover e Eduino Gretter
† Sec. int. off.
† Valentino e Renzo Posser
Alla Madonna (Sec. int. off.)
† Vigilio,Maria,Rita Biasi
† Marco Gretter ann.
† Giovanni Offer

Sabato 24.4 ore 18.00
†

S. Vito

Sabato 17.4 ore 18.00
† Fam. Gretter-Eccher
† Celestino e Giulia Eccher
† Rosanna Bottacini in Ciola
† Gisella Fontanari
† Tullio Carlin
† Chiara e Domenico

INTENZIONI SANTE MESSE A PERGINE

DOMENICA 11.4

8.00

† Carlo e Ottilia
† def. fam. Carlin e Pircher Luigi e Fernando
† Maria
† Adriano Tessadri
† def. fam. Anselmi e Tomasi
† Amedeo Giordano

10.30

Per tutta la Comunità

18.30

† fam. Ossola
† Ivo Tessadri
† Davide Berlanda
† Francesca Loner
† Giuliano Gozzer
† Marco Fruet
† Carmela Broll
† def. fam. Toller
† def. ospiti Casa di Riposo

LUNEDI' 12.4

8.30

† Gervasio Mariotti
† Modesto
† Antonio e Carmela
† Renzo Grisenti
† Olindo Sartori
† Rosina Rodler

MARTEDI' 13.4

8.30

† Rachele e Cirillo Coeli
† Franco Weiss
† Sergio, Assunta e Placido
† Sandro e Giuseppe

MERCOLEDI' 14.4

8.30

† Mario Frisanco
† Anna e Luigi
† Costantino e Anna Gadler
† Flavio, Adriana e Renzo Eccher
† Renzo Zanei
† Vittorino ed Emma Eccher
† Mirco Prati

GIOVEDI' 15.4

8.30

† def. fam. Stefanati
† Adolfo Lenzi

VENERDI' 16.4

8.30

† Madri Giuseppina e Antonia
† Livio, Annamaria, Pietro, Attilio, Elsa
† Pacifico, Luigia, Mario Lunz
† Claudio Campestrini
† Ellia Beber, Pio Oss e Pio Giovannini
† Bruno Refatti

SABATO 17.4

Non c'e' la Messa

DOMENICA 18.4

8.00

† Per le anime
† Luciano Vendramin
† Lino e Ottilia
† Mario Stelzer
† Elio
† Amedeo Giordano
† Renzo (1°ann.), Elena e Angelo

10.30

Per tutta la Comunità

18.30

† Gisella
† Romina
† Marco Fruet
† Anna Maria e Lorenzo

Si ricorda che il sacerdote celebrante può applicare una sola intenzione alla s. Messa che celebra. Durante la preghiera del canone (dopo la consacrazione) - nei soli giorni feriali - vengono nominati tutti i nomi. Le altre intenzioni, e le rispettive offerte, vengono inviate a missionari o ad altri sacerdoti che non hanno intenzioni per le messe che celebrano.

Per chi volesse fare offerte tramite Banca, a copertura della situazione debitoria della Parrocchia Natività di Maria in Pergine Valsugana,
può utilizzare questo IBAN: IT40R0817835220000000000214
c/o C.R. Alta Valsugana intestato a: Parrocchia Natività di Maria - Pergine Valsugana