Natività di Maria in Pergine Valsugana - Madonna di Loreto in Zivignago - Sant'Antonio in Masetti - San Floriano in Susà - s. Martino in Costasavina - sant'Anna in Roncogno - s. Stefano in Ischia - Natività di Maria in Canale - s. Caterina in Castagnè s. Caterina - s. Vito in Castagnè s. Vito - San Rocco in Canezza

Avvisi Parrocchiali della 16° domenica del Tempo Ordinario 18 luglio 2021

SI RICORDA CHE LA SANTA MESSA FERIALE DELLE 8.30 VIENE CELEBRATA NELLA CHIESA PARROCCHIALE

LUNEDI' 19.7

- **Pergine** - Ufficio Parrocchiale aperto nel pomeriggio dalle ore 17.00 - 18.30.
- **Pergine** - ore 20.30 - Incontro in Canonica **"Sulla tua Parola"**: laici a confronto con il Vangelo.

MARTEDI' 20.7

- **Pergine** - Ufficio Parrocchiale aperto al mattino dalle ore 9.00 alle 10.30.
- **Pergine -** Alla sera, ad ore 20.30, in Canonica, incontro del Consiglio Pastorale di Pergine.

MERCOLEDI' 21.7

- **Pergine** - In Cimitero alle ore 20.00 S. Messa. *Fino all'11 di agosto, verrà celebrata la s. Messa al Cimitero di Pergine alla sera alle ore 20.00.*

GIOVEDI' 22.7

- **Pergine** - Alla sera, ad ore 20.30, in Chiesa Parrocchiale, incontro in preparazione ai prossimi Battesimi.

VENERDI' 23.7

- **Presentazione del libro "Le mani"** di **don Dario Sittoni,** ore 18.00 presso anfiteatro della Cassa Rurale Alta Valsugana a Pergine in piazza Gavazzi,5. Il ricavato del libro andrà a sostegno delle iniziative di don Dario Girardi missionario in Messico.

SABATO 24.7

- **Pergine** - Confessioni Individuali in Chiesa parrocchiale dalle ore 9.30 - 11.30; 15.00 - 17.00.

DOMENICA 25.7

- **Roncogno - Oggi la comunità festeg-**

Le nostre comunità affidano al Signore risorto i defunti
di cui abbiamo celebrato il funerale:

MOSCHEN VANDA ved. Holler di anni 73
ANDERLE PAOLA in Pretti di anni 77

Ci uniamo, nella preghiera, al dolore delle loro famiglie
e invochiamo per questi defunti,
la vita e la gioia della Pasqua di Risurrezione del Signore Gesù

UFFICIO PARROCCHIALE aperto **il LUNEDì ore 17.00 - 18.30 e il MARTEDI' ORE 9.00 - 10.30.**
Tel. 0461-531135 - http://www.parrocchieperginese.diocesitn.it - pergine@parrocchietn.it '

NOI ORATORI PERGINE contatti tramite Tel.320/1969888 il lunedì' dalle 9 alle 10 e il venerdì dalle 16 alle 17 - Telefono attivo solo negli stessi orari - mail: noioratoripergine@libero.it

gia la patrona: s.Anna.

Alle ore 10.00 - celebrazione della s. Messa presso il piazzale dell'Oratorio.

Pomeriggio Battesimi:
- 15.00 - Costasavina
- 16.00 - Pergine
- 17.30 - Masetti

Ognuno di noi ha bisogno di poesia - Tratto da: L'OSSERVATORE ROMANO - venerdì 16 luglio 2021

"Ed aspetto così, senza pensiero
e senza desiderio, che di nuovo
per la vicenda eterna delle cose
la volontà di vivere ritorni."

Questi versi sembrano stati scritti oggi. Fotografano un sentimento che ogni adulto conosce bene. Quei momenti in cui la consuetudine vince su tutto, e anche il dolore diventa chimera di un sentire non più nostro. In quei momenti non possiamo che aspettare, sperare, che tutto torni come prima. A quel prima di vita e amore vissuti pienamente.
I versi sono di Camillo Sbarbaro, tratti da una delle poesie della sua raccolta capolavoro: Pianissimo. Sono stati pubblicati centosette anni fa. 107.
L'uomo contemporaneo ha perso progressivamente contatto con la sua natura, l'ha smarrita, dimenticata. Al posto delle lingue che gli permettevano di approfondire, giorno dopo giorno, il dialogo con il proprio io e il mondo ha messo altri linguaggi che non mirano a questo fine speciale. Ricordargli chi è veramente.

La scienza, l'economia, tutte le discipline che regolano e illustrano i meccanismi del mondo, non avranno mai la forza della parola che si fa poesia, o preghiera. Semplicemente perché hanno altra valenza, nascono per ottemperare ad altri obblighi. Ma ognuno di noi ha bisogno di parole per fronteggiare quel dolore così mirabilmente detto da Sbarbaro, ha bisogno di non sentirsi il solo a provarlo, quante persone vivono oggi nella tremenda condizione di credersi gli unici a vivere quel che l'uomo, in realtà, ha sempre vissuto. Ritrovarsi a soffrire da soli. Come malati.

Restituire all'uomo contemporaneo gli strumenti per entrare veramente in relazione con se stesso. Gli strumenti di sempre.
La poesia e la letteratura, la filosofia, l'arte e le religioni. Chi abbia la sua vita legata anche solo a un libro sa perfettamente quale avvenimento sia trovare parole che parlino di noi come noi non sappiamo fare. Come queste di Camillo Sbarbaro, di cristallo e cemento, trasparenti e densissime.

È la grande scommessa del nostro presente, e ancor di più lo sarà nel futuro dei nostri figli. Ogni giorno, in ogni luogo, ricordare ai viventi che l'uomo non è solo di fronte al suo destino, che esistono tradizioni intere pronte a soccorrerlo in quei momenti in cui anche il dolore ha smesso di visitarlo.

di DANIELE MENCARELLI

CARITAS PERGINE

mail. **caritaspergine@gmail.com** - via Regensburger, 6 - tel. 0461-511057 oppure 327 740 5324
IL CENTRO DI ASCOLTO E' APERTO AL **MARTEDÌ dalle ore 9.00 - 11.00**
Il telefono è attivo solo nei giorni di martedì e giovedì dalle 9.00 alle 11.00
per offerte IBAN CARITAS:
IT 84 O 081 7835 2200 0000 0162942

CARITAS PERGINE

Liturgia della Parola

Colletta

Sii propizio a noi tuoi fedeli, Signore,
e donaci i tesori della tua grazia, perché, ardenti di speranza, fede e carità, restiamo sempre fedeli ai tuoi comandamenti.
Per il nostro Signore Gesù Cristo…

Oppure:

O Padre, che nella parola e nel pane di vita offri alla tua Chiesa la confortante presenza del Signore risorto, donaci di riconoscere in lui il vero re e pastore, che rivela agli uomini la tua compassione e reca il dono della riconciliazione e della pace.
Egli è Dio, e vive e regna con te.

Prima Lettura - Ger 23,1-6
Radunerò il resto delle mie pecore, costituirò sopra di esse pastori.

Dal libro del profeta Geremìa

Dice il Signore: «Guai ai pastori che fanno perire e disperdono il gregge del mio pascolo. Oracolo del Signore.
Perciò dice il Signore, Dio d'Israele, contro i pastori che devono pascere il mio popolo: Voi avete disperso le mie pecore, le avete scacciate e non ve ne siete preoccupati; ecco io vi punirò per la malvagità delle vostre opere. Oracolo del Signore.
Radunerò io stesso il resto delle mie pecore da tutte le regioni dove le ho scacciate e le farò tornare ai loro pascoli; saranno feconde e si moltiplicheranno. Costituirò sopra di esse pastori che le faranno pascolare, così che non dovranno più temere né sgomentarsi; non ne mancherà neppure una. Oracolo del Signore.
Ecco, verranno giorni - oracolo del Signore - nei quali susciterò a Davide un germoglio giusto, che regnerà da vero re e sarà saggio ed eserciterà il diritto e la giustizia sulla terra.
Nei suoi giorni Giuda sarà salvato e Israele vivrà tranquillo, e lo chiameranno con questo nome: Signore-nostra-giustizia».

Parola di Dio

Salmo Responsoriale - Dal Sal 22 (23)

R. Il Signore è il mio pastore: non manco di nulla.

Il Signore è il mio pastore:
non manco di nulla.
Su pascoli erbosi mi fa riposare,
ad acque tranquille mi conduce.
Rinfranca l'anima mia. R.

Mi guida per il giusto cammino
a motivo del suo nome.
Anche se vado per una valle oscura,
non temo alcun male,
perché tu sei con me.
Il tuo bastone e il tuo vincastro
mi danno sicurezza. R.

Davanti a me tu prepari una mensa
sotto gli occhi dei miei nemici.
Ungi di olio il mio capo;
il mio calice trabocca. R.

CENTRO AIUTO ALLA VITA (C.A.V.) via Regensburger, 6
- aperto il mercoledì pomeriggio dalle 14.30 alle 16.30 -

Sì, bontà e fedeltà
mi saranno compagne
tutti i giorni della mia vita,
abiterò ancora nella casa del Signore
per lunghi giorni. R.

Seconda Lettura - Ef 2,13-18
Egli è la nostra pace, colui che di due ha fatto una cosa sola.

Dalla lettera di san Paolo apostolo agli Efesìni

Fratelli, ora, in Cristo Gesù, voi che un tempo eravate lontani, siete diventati vicini, grazie al sangue di Cristo.

Egli infatti è la nostra pace, colui che di due ha fatto una cosa sola,
abbattendo il muro di separazione che li divideva, cioè l'inimicizia,
per mezzo della sua carne.

Così egli ha abolito la Legge,
fatta di prescrizioni e di decreti,
per creare in se stesso, dei due,
un solo uomo nuovo, facendo la pace,
e per riconciliare tutti e due con Dio in un solo corpo,
per mezzo della croce,
eliminando in se stesso l'inimicizia.

Egli è venuto ad annunciare
pace a voi che eravate lontani,
e pace a coloro che erano vicini.
Per mezzo di lui infatti
possiamo presentarci,
gli uni e gli altri,
al Padre in un solo Spirito.

Parola di Dio

Acclamazione al Vangelo - (Gv 10,27)

Alleluia, alleluia.
Le mie pecore ascoltano la mia voce,
dice il Signore, e io le conosco ed esse mi seguono.
Alleluia.

Vangelo- Mc 6,30-34
Erano come pecore che non hanno pastore.

Dal Vangelo secondo Marco

In quel tempo, gli apostoli si riunirono attorno a Gesù e gli riferirono tutto quello che avevano fatto e quello che avevano insegnato.

Ed egli disse loro: «Venite in disparte, voi soli, in un luogo deserto, e riposatevi un po'». Erano infatti molti quelli che andavano e venivano e non avevano neanche il tempo di mangiare.
Allora andarono con la barca verso un luogo deserto, in disparte. Molti però li videro partire e capirono, e da tutte le città accorsero là a piedi e li precedettero.

Sceso dalla barca, egli vide una grande folla, ebbe compassione di loro, perché erano come pecore che non hanno pastore, e si mise a insegnare loro molte cose.

Parola del Signore

Preghiera sulle offerte

O Dio, che nell'unico e perfetto sacrificio di Cristo hai dato compimento alla Legge antica, accogli e santifica questa nostra offerta come un giorno benedicesti i doni di Abele, perché ciò che ognuno di noi presenta in tuo onore giovi alla salvezza di tutti.
Per Cristo nostro Signore.

Preghiera dopo la comunione

Assisti con bontà il tuo popolo, o Signore, e poiché lo hai colmato della grazia di questi santi misteri, donagli di passare dall'antica condizione di peccato alla pienezza della vita nuova.
Per Cristo nostro Signore.

Finché c'è compassione il mondo può sperare

Ermes Ronchi - Giornale Avvenire - giovedì 15 luglio 2021

Venite in disparte e riposatevi un po'. I suoi sono ritornati felici da quell'invio a due a due, da quella missione in cui li aveva lanciati, un pellegrinaggio di Parola e di povertà.

I Dodici hanno incontrato tanta gente, l'hanno fatto con l'arte appresa da Gesù: l'arte della prossimità e della carezza, della guarigione dai demoni del vivere. Ora è il tempo dell'incontro con se stessi, di riconnettersi con ciò che accade nel proprio spazio vitale. C'è un tempo per ogni cosa, dice il sapiente d'Israele, un tempo per agire e un tempo per interrogarsi sui motivi dell'agire. Un tempo per andare di casa in casa e un tempo per "fare casa" tra amici e con se stessi. C'è tanto da fare in Israele, malati, lebbrosi, vedove di Nain, lacrime, eppure Gesù, invece di buttare i suoi discepoli dentro il vortice del dolore e della fame, li porta via con sé e insegna loro una sapienza del vivere.

Viviamo oggi in una cultura in cui il reddito che deve crescere e la produttività che deve sempre aumentare ci hanno convinti che sono gli impegni a dare valore alla vita. Gesù ci insegna che la vita vale indipendentemente dai nostri impegni (G. Piccolo).

La gente ha capito, e il flusso inarrestabile delle persone li raggiunge anche in quel luogo appartato. E Gesù anziché dare la priorità al suo programma, la dà alle persone. Il motivo è detto in due parole: prova compassione. Termine di una carica bellissima, infinita, termine che richiama le viscere, e indica un morso, un crampo, uno spasmo dentro. La prima reazione di Gesù: prova dolore per il dolore del mondo. E si mise a insegnare molte cose. Forse, diremmo noi, c'erano problemi più urgenti per la folla: guarire, sfamare, liberare; bisogni più immediati che non mettersi a insegnare. Forse abbiamo dimenticato che c'è una vita profonda in noi che continuiamo a mortificare, ad affamare, a disidratare. A questa Gesù si rivolge, come una manciata di luce gettata nel cuore di ciascuno, a illuminare la via. Questo Gesù che si mette a disposizione, che non si risparmia, che lascia dettare agli altri l'agenda, generoso di sentimenti, consegna qualcosa di grande alla folla: «Si può dare il pane, è vero, ma chi riceve il pane può non averne bisogno estremo. Invece di un gesto d'affetto ha bisogno ogni cuore stanco. E ogni cuore è stanco» (Sorella Maria di Campello). È il grande insegnamento ai Dodici: imparare uno sguardo che abbia commozione e tenerezza. Le parole nasceranno. E vale per ognuno di noi: quando impari la compassione, quando ritrovi la capacità di commuoverti, il mondo si innesta nella tua anima, e diventiamo un fiume solo. Se ancora c'è chi sa, tra noi, commuoversi per l'uomo, questo mondo può ancora sperare.

ASSOCIAZIONI E FAMIGLIE IN RETE

Corale "CANEZZA"

SOCIETÀ FILODRAMMATICA CANEZZA

MUSEO DEGLI ATTREZZI AGRICOLI E ARTIGIANALI DELLA COMUNITÀ DI CANEZZA - PORTOLO

INVITANO

ALLA PRESENTAZIONE

del libro "LE MANI" di Dario Sittoni

prefazione *S. E. Monsignor Lauro Tisi, Arcivescovo di Trento*

dedicato a padre Dario Girardi, missionario comboniano in Messico nel 50° della sua ordinazione sacerdotale, stampato con il contributo della Cassa Rurale Alta Valsugana

intervengono:

don Dario Sittoni, autore
Diego Andreatta, direttore di Vita Trentina

modera: **Gabriele Buselli**

Venerdì, 23 luglio 2021
ore 18.00

presso anfiteatro Sede
Cassa Rurale Alta Valsugana

Piazza Gavazzi, 5 - 38057 Pergine Valsugana

Ingresso libero fino a esaurimento posti a sedere e nel rispetto delle misure anti-Covid-19

LABORATORIO "LAUDATO SI'":

Attraversando Pergine ammirando il creato e mostrandone le ferite
(raccolta di foto, filmati, interviste)

NOTE TECNICHE

1) Utilizzare il telefonino in orizzontale per riprese o interviste.

2) Riprendere, garantendo stabilità all'apparecchio utilizzato.

3) Evitare luoghi rumorosi o giornate ventose per le interviste (caso diverso se si riprendono luoghi, dove i rumori ambientali fanno parte della ripresa, ad esempio: un ruscello che scorre);

4) Nelle interviste lasciare qualche secondo di silenzio all'inizio e alla fine, in modo che in fase di montaggio si possa tagliare o sfumare agevolmente.

Inviare tutto il materiale alla mail: ***landreat@parrocchieperginese.org*** *entro metà agosto in modo da poter comporre un documentario sul perginese in vista della* ***16^ Giornata nazionale per la Custodia del Creato in programma il primo settembre, con il titolo: "Camminare in una nuova vita (Rm 6,4). La transizione ecologica per la cura della vita".***

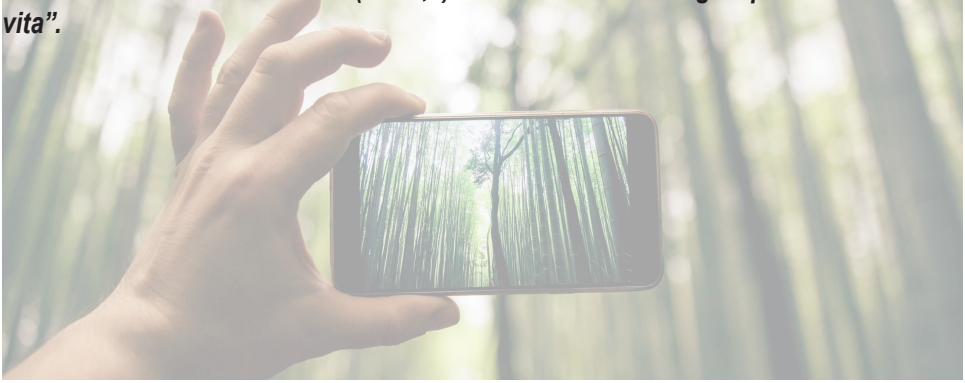

Insieme per la Parrocchia

Situazione liquidità al 30 giugno 2021

Situazione economica

Debito residuo	31.12.2020	533.973,87
	30.06.2021	512.473,00
differenza pagata nel 2021		21.500,00
Liquidità al 30.06.2021		3.405,00
Nuova rata mutuo		3.536,32

Grazie al vostro generoso contributo, nel primo semestre 2021 è stato possibile ridurre il debito di 21.500,00 €.

Entrate primo semestre 2021: 47.000,00 €.

Il Tuo Contributo

Sostienici ancora,
con offerte o versamenti
sul Conto Corrente
che trovi indicato qui sotto

Grazie

IBAN: IT40R0817835220000000000214

c/o Cassa Rurale Alta Valsugana intestato a: Parrocchia Natività di Maria - Pergine Valsugana

Pezzi avanzati

Osservatore Romano - 15 luglio 2021

Non possono permettersi una alimentazione adeguata, non ce la fanno a riscaldare a sufficienza la casa, non riescono a far fronte a spese impreviste anche se di piccola entità. Sono quindici milioni i poveri in Italia, una famiglia su quattro (dati dell'Istituto nazionale della previdenza sociale - Inps).

E si parla di sei milioni di tonnellate di cibo sprecato.
L'Organizzazione delle Nazioni Unite si era proposta di vincere la fame nel mondo nel corso del 2015: ma oggi si è ancora distanti dall'obiettivo! «La speculazione sulla fame divora cibo per cinquanta miliardi!». Lo scandalo del cibo buttato nella spazzatura...

«Raccogliete i pezzi avanzati…», dice Gesù ai discepoli, dopo aver sfamato la folla che lo seguiva. Siamo invitati a seguire il Vangelo! Siamo invitati a cambiare stili di vita.

Perché «c'è tanto di quel pane sulla terra, tanto di quel cibo, che a non sprecarlo e a condividerlo basterebbe per tutti. E, invece, tutti ad accumulare e nessuno a distribuire» (Ermes Ronchi).

Pensiamo che meno del 20% della popolazione possiede l'86% della ricchezza mondiale! Dovremmo provare vergogna! Siamo passati da tavole con molti commensali e poco cibo in cucina, a tavole quasi deserte ma con cibo abbondante in frigoriferi, in dispensa, in cantina.

Meditiamo quanto scrive Papa Francesco nell'enciclica sulla cura della casa comune: «Abbiamo troppi mezzi per scarsi e rachitici fini... Più il cuore delle persone è vuoto, più ha bisogno di oggetti da comprare, possedere e consumare... È sempre possibile sviluppare una nuova capacità di uscire da se stessi verso l'altro…» (Laudato si' 203-204).

Proviamo a puntare su un altro stile di vita. Non lasciamoci travolgere dal consumismo superfluo, fine a se stesso! Dice ancora Papa Francesco: «Quando siamo capaci di superare l'individualismo, si può effettivamente produrre uno stile di vita alternativo e diventa possibile un cambiamento rilevante della società» (n. 208).

di Leonardo Sapienza

CALENDARIO MESSE E CELEBRAZIONI LUGLIO-AGOSTO 2021

	Sab. 3 lug.	Dom. 4 lug.	Sab. 10 lug.	Dom. 11 lug.	Sab. 17 lug.	Dom. 18 lug.	Sab. 24 lug.	Dom. 25 lug.	Sab. 31 lug.	Dom. 1 ago.	Sab. 7 ago.	Dom. 8 ago.	Sab. 14 ago.	Dom. 15 ago.	Lun 16 ago.	Sab. 21 ago.	Dom. 22 ago.	Sab. 28 ago.	Dom. 29 ago.	Sab. 4 sett.
PERGINE		8.00		8.00		8.00		8.00		8.00		8.00		8.00			8.00		8.00	
		10.30		10.30		10.30		10.30		10.30		10.30		10.30			10.30		10.30	
Parrocchia		20.0		20.0		20.00		20.00		20.00		20.0		20.00			20.00		20.00	
PERGINE Frati	20.00	7.30 10.00		7.30 10.00	20.00	7.30 10.00	20.00	7.30 10.00	20.00	7.30 10.00	20.00	7.30 10.00	20.00	7.30 10.00		20.00	7.30 10.00	20.00	7.30 10.00	20.00
CANEZZA		10.30		10.30		10.30		10.30		10.30		10.30		10.30			10.30 Patrono		10.30	
ZIVIGNAGO		10.00		10.00		10.00		10.00		10.00		10.00		10.00			10.00		10.00	
MASETTI	18.30		18.30		18.30		18.30		18.30		18.30		18.30			18.30		18.30		18.30
ISCHIA		9.00		9.00		9.00		9.00		9.00		10.30 Patrono		9.00			9.00		9.00	
CANALE		10.30		10.30		10.30		10.30		10.30		10.30	20.00				10.30		10.30	
SANTA CATERINA	20.00				20.00				20.00					10.30 Festa devozionale				20.00		
SAN VITO			20.00				20.00				20.00					20.00				20.00
SUSA'		9.00		9.00		9.00		9.00		9.00		9.00		9.00 Festa devozionale			9.00		9.00	
COSTASAVINA	20.00				20.00				20.00				20.00					20.00		
RONCOGNO			20.00					10.00 Patrona			20.00					20.00				20.00
SAN CRISTOFORO	20.00		20.00		20.00		20.00		20.00		20.00		20.00			20.00		20.00		—
ZAVA															17.00					
MASO PULLER															18.30					
SAN ROCCO															20.00					
VIGNOLA																			10.30 Patrono	

INTENZIONI SANTE MESSE NEI PAESI

Canezza

Domenica 18.7 ore 10.30
† Enrico Roner
† Antonio Vaiz
† Elena Casagrande
† Marina Puecher
† Giuseppe Pallaoro

Domenica 25.7 ore 10.30
† Valeria Pintarelli
† Angelo Zampedri ann.
† Def. Fam. Vicentini e Zampedri

Zivignago

Domenica 18.7 ore 10.00
† Antonio Gadler ann.
† Ida, Lino, Romana, Guido Zecchini
† Guido Gadler
† Lino e Daria Pintarelli ann.
† fam. Eduino Fruet
† sec. intenz. dell'offerente
† sec. intenz. dell'offerente

Domenica 25.7 ore 10.00
† Arturo Boninsegna
† sec. intenz. dell'offerente
† sec. intenz. dell'offerente
† Nicoletta Pincigher
† sec. intenz. dell'offerente
† sec. intenz. dell'offerente
† Emilio e Anna

Masetti

Sabato 17.7 ore 18.30
† Oss Fabio
† Eccher Maria
† Anniversario istituzione parrocchia: defunti don Angelo, don Raffaele, don Luigi don Celestino, don Ezio, don Beniamino

Sabato 24.7 ore 18.30
† Giulietta
† Gustavo
† Albino

Susà

Domenica 18.7 ore 9.00
† Facchinelli Bruno

Domenica 25.7 ore 9.00
† Filippi Pia e Lino
† Della Foglia Guido
† Dellai Pio
† Leonardelli Stefano
† Andreatta Fabio
† Carlin Florinda

Costasavina

Sabato 17.7 ore 20.00
† Ferruccio Franceschi ann.
† def. fam. Prudel Bruna, Nicolina e Antonio.
† Pietro Andreatta
† Anna Fontanari

Sabato 31/7 ore 20.00
†

Roncogno

Domenica 25.7 ore 10.00
Festa Patronale di s.Anna
† Ida e Albino
† Lazzeri Egidio

Sabato 7.8 ore 20.00

Ischia

Domenica 18.7 ore 9.00
† Santina e Pacifico Lazzeri

Domenica 25.7 ore 9.00
† Raffaella Roat
† Angelo e Valeria Filippi

Canale

Domenica 18.7 ore 10.30
† Fam. Moser
† Silvio Piva
† Giocondo E Ierta Piva
† Gianluca Maoro

Domenica 25.7 ore 10.30
† Famiglia Fontanari
† Elisa Eccher

S. Caterina

Sabato 17.7 ore 20.00
† Enrica Pradi
† Fam. Eccher
† Mara e Guido
† Rino Valcanover
† Arcangelo e def Fam. Eccher

Sabato 31.7 ore 20.00
†

S. Vito

Sabato 24.7 ore 20.00
† Ass. Ss. Sacramento
† P. Fabio Biasi ann.
† Luigina Lunz ann.
† Pia Pintarelli
† Tullio Carlin
† Gisella Fontanari
† Gino e Chiarina Gretter ann.

Sabato 7.8 ore 20.00
†

INTENZIONI SANTE MESSE A PERGINE

DOMENICA 18.7

8.00

† Per le anime del Purgatorio
† Luciano Vendramin
† Mario Stelzer
† Chiara Bertoldi
† Gaetano

10.30

Per tutta la Comunità

20.00

† Gisella
† Sergio, Assunta e Placido
† Severino Oberosler

LUNEDI' 19.7

8.30

† Teresa
† Aldo Girardi
† Oss Candido
† Maria Grazia ann.
† Zeni Fiorenzo e Mattivi Giannina
† Pio e Alfonso Piva
† Gianni e Iolanda
† Emma Fruet

MARTEDI' 20.7

8.30

† def. fam. Antonio Anderle
† Giovanna Slomp
† Weiss Vittorio e Angelina
† def. fam. Sartori e Oss
† Antonio Vaiz

MERCOLEDI' 21.7

8.30

† Antonio Anderle
† Albino ed Emma
† Iolanda Andreatta
† Allieri Irma Tomaselli
† Zambarda Maria Grazia
† Mario e Sivlia Brugnara
† Guido Valcanover

20.00 Cimitero

† Giuseppe
† Oss Anderlot Ierta e Remo
† Fronza Nella (30°giorno)
† Amedeo Giordano
† Bernardi Livia e Gottardi Tullio

GIOVEDI' 22.7

8.30

† Lorenzi Bruno e Angela ann.
† Carla Chini
† Sec. int. fam. Stievano
† Emma Fruet

VENERDI' 23.7

8.30

† Antonia Intini
† Amelia Eccher ann.
† Marino Mottesi
† Domenica Oss Emer
† Giuseppe Anderle
† Ferruccio Motter

SABATO 24.7

NON C'E' MESSA

DOMENICA 25.7

8.00

† Pierino Filippi
† Franco Gobber
† Alessandro Ercolini ann.
† Angelo Berlanda
† Lina
† Ines Fontanari, Eugenio, Adele e Arturo Copat
† def. Pusterla

10.30

Per tutta la Comunità

20.00

† per le anime
† Lucia Depozzi

Si ricorda che il sacerdote celebrante può applicare una sola intenzione alla s. Messa che celebra. Durante la preghiera del canone (dopo la consacrazione) - nei soli giorni feriali - vengono nominati tutti i nomi. Le altre intenzioni, e le rispettive offerte, vengono inviate a missionari o ad altri sacerdoti che non hanno intenzioni per le messe che celebrano.

Per chi volesse fare offerte tramite Banca, a copertura della situazione debitoria della Parrocchia Natività di Maria in Pergine Valsugana,
può utilizzare questo IBAN: IT40R0817835220000000000214
c/o C.R. Alta Valsugana intestato a: Parrocchia Natività di Maria - Pergine Valsugana