Natività di Maria in Pergine Valsugana - Madonna di Loreto in Zivignago - Sant'Antonio in Masetti - San Floriano in Susà - s. Martino in Costasavina - sant'Anna in Roncogno - s. Stefano in Ischia - Natività di Maria in Canale - s. Caterina in Castagnè s. Caterina - s. Vito in Castagnè s. Vito - San Rocco in Canezza

Avvisi Parrocchiali della 23ª domenica del Tempo Ordinario 10 settembre 2023

DOMENICA 10.9

- **Costasavina** - Nel pomeriggio, ad ore 16.30, celebrazione del **Battesimo di FRANCESCHI GABRIEL.**

LUNEDI' 11.9

- **Pergine** - Ufficio Parrocchiale aperto nel pomeriggio dalle ore 17.00 - 18.30.
- **Chiesa dei Frati** - Adorazione silenziosa ore 20.15 - 22.00.
- **Pergine** - Incontro del **Consiglio Interparrocchiale** alle ore 20.30 in Canonica.

MARTEDI' 12.9

- **Pergine** - Ufficio Parrocchiale aperto al mattino dalle ore 9.00 alle 10.30.

MERCOLEDI' 13.9

- **Pergine** - Alla sera, ad or 20.30, presso la Providenza incontro per le **Catechiste ed i Catechisti delle elementari.**

SABATO 16.9

- **Pergine** - Confessioni Individuali in Chiesa parrocchiale dalle ore 9.30 - 10.30; 15.00 - 17.00.

DOMENICA 17.9

- **San Vito -** Oggi si celebra la **"Terza di settembre"** domenica in cui si celebra la **festa dell'Addolorata** ed il rinnovo del voto della Comunità.

La s. Messa sarà celebrata alle **ore 11.00.** Nel pomeriggio alle ore **14.30** ci sarà la **processione con la statua della Vergine Addolorata e la recita del s.Rosario.**

- **Pergine** - Nel pomeriggio, ad ore 17.30, alla Providenza - via Regensburger, 6 - **incontro di formazione per le coppie** che intendono battezzare i loro figli a fine settembre e nelle prime settimane di ottobre.

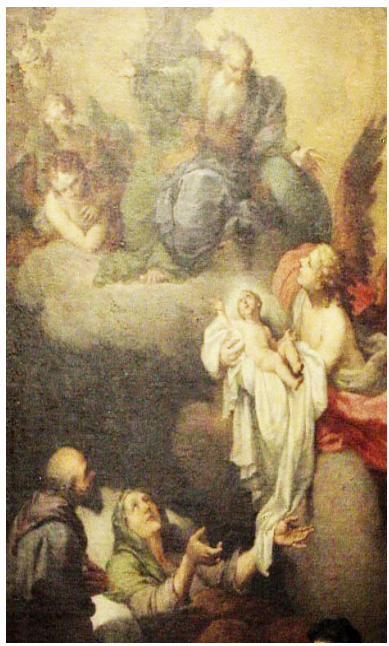

UFFICIO PARROCCHIALE aperto **il LUNEDì ore 17.00 - 18.30 e il MARTEDI' ORE 9.00 - 10.30.**
Tel. 0461-531135 - http://www.parrocchieperginese.diocesitn.it - pergine@parrocchietn.it '

NOI ORATORI PERGINE contatti tramite Tel.320/1969888 il lunedì' dalle 9 alle 10 e il venerdì dalle 16 alle 17 - Telefono attivo solo negli stessi orari - mail: noioratoripergine@libero.it

NUOVO ORARIO
della Messa
della domenica sera.

Con la 1ª domenica di settembre
la Messa serale della domenica
viene celebrata
alle ore 18.30.

Le nostre comunità affidano al Signore risorto i defunti di cui abbiamo celebrato il funerale:

FRACALOSSI FERNANDO di anni 73
FILIPPI SANDRA ved. Sartori di anni 65

Ci uniamo, nella preghiera, al dolore delle loro famiglie
e invochiamo per questi defunti,
la vita e la gioia della Pasqua di Risurrezione del Signore Gesù

CARITAS PERGINE
mail. **caritaspergine@gmail.com** - via Regensburger, 6 - tel. 0461-511057
(Il telefono è attivo solo il martedì dalle 9.00 alle 11.00)
IL **CENTRO DI ASCOLTO** E' APERTO AL **MARTEDÌ dalle ore 9.00 - 11.00**
per il **RIUSO** all'Emporio: tel. 327 740 5324

CARITAS PERGINE

per offerte IBAN CARITAS:
IT 84 O 081 7835 2200 0000 0162942

Liturgia della Parola

Colletta

O Padre, che ci hai liberati dal peccato e ci hai donato la dignità di figli adottivi, guarda con benevolenza la tua famiglia, perché a tutti i credenti in Cristo sia data la vera libertà e l'eredità eterna.
Per il nostro Signore Gesù Cristo.

Oppure:

O Padre, che gioisci nell'esaudire la preghiera concorde dei tuoi figli, metti in noi un cuore e uno spirito nuovi, perché sentiamo la vita come il dono più grande e diventiamo custodi attenti di ogni fratello, nell'amore che è pienezza di tutta la legge.
Per il nostro Signore Gesù Cristo.

Prima Lettura - Ez 33,1.7-9
Se tu non parli al malvagio, della sua morte domanderò conto a te.

Dal libro del profeta Ezechièle

Mi fu rivolta questa parola del Signore: «O figlio dell'uomo, io ti ho posto come sentinella per la casa d'Israele. Quando sentirai dalla mia bocca una parola, tu dovrai avvertirli da parte mia.
Se io dico al malvagio: "Malvagio, tu morirai", e tu non parli perché il malvagio desista dalla sua condotta, egli, il malvagio, morirà per la sua iniquità, ma della sua morte io domanderò conto a te.
Ma se tu avverti il malvagio della sua condotta perché si converta ed egli non si converte dalla sua condotta, egli morirà per la sua iniquità, ma tu ti sarai salvato».

Parola di Dio.

Salmo Responsoriale - Dal Sal 94 (95)

R. Ascoltate oggi la voce del Signore.

Venite, cantiamo al Signore,
acclamiamo la roccia della nostra salvezza.
Accostiamoci a lui per rendergli grazie,
a lui acclamiamo con canti di gioia. R.

Entrate: prostràti, adoriamo,
in ginocchio davanti al Signore che ci ha fatti.
È lui il nostro Dio
e noi il popolo del suo pascolo,
il gregge che egli conduce. R.

Se ascoltaste oggi la sua voce!
«Non indurite il cuore come a Merìba,
come nel giorno di Massa nel deserto,
dove mi tentarono i vostri padri:
mi misero alla prova
pur avendo visto le mie opere». R.

CENTRO AIUTO ALLA VITA (C.A.V.) via Regensburger, 6
- aperto il mercoledì pomeriggio dalle 14.30 alle 16.30 -
per offerte IBAN: IT08U0817835220000000083165

Seconda Lettura - Rm 13,8-10
Pienezza della Legge è la carità.

Dalla lettera di san Paolo apostolo ai Romani

Fratelli, non siate debitori di nulla a nessuno, se non dell'amore vicendevole; perché chi ama l'altro ha adempiuto la Legge.

Infatti: «Non commetterai adulterio, non ucciderai, non ruberai, non desidererai», e qualsiasi altro comandamento, si ricapitola in questa parola: «Amerai il tuo prossimo come te stesso». La carità non fa alcun male al prossimo: pienezza della Legge infatti è la carità.

Parola di Dio.

Acclamazione al Vangelo - (Cf. 2Cor 5,19)

Alleluia, alleluia.
Dio ha riconciliato a sé il mondo in Cristo, affidando a noi la parola della riconciliazione.
Alleluia.

Vangelo - Mt 18,15-20
Se ti ascolterà avrai guadagnato il tuo fratello.

Dal Vangelo secondo Matteo

In quel tempo, Gesù disse ai suoi discepoli:
«Se il tuo fratello commetterà una colpa contro di te, va' e ammoniscilo fra te e lui solo; se ti ascolterà, avrai guadagnato il tuo fratello; se non ascolterà, prendi ancora con te una o due persone, perché ogni cosa sia risolta sulla parola di due o tre testimoni. Se poi non ascolterà costoro, dillo alla comunità; e se non ascolterà neanche la comunità, sia per te come il pagano e il pubblicano.
In verità io vi dico: tutto quello che legherete sulla terra sarà legato in cielo, e tutto quello che scioglierete sulla terra sarà sciolto in cielo.
In verità io vi dico ancora: se due di voi sulla terra si metteranno d'accordo per chiedere qualunque cosa, il Padre mio che è nei cieli gliela concederà. Perché dove sono due o tre riuniti nel mio nome, lì sono io in mezzo a loro».

Parola del Signore.

Far crescere la fraternità è il tesoro della storia

Ermes Ronchi - Giornale Avvenire - giovedì 7 settembre 2023

Tutto comincia quando ci sentiamo debitori, dice Paolo; quando ci sentiamo custodi dell'altro, dice il Profeta; debitori senza pretese e custodi attenti: sono i due nomi belli di ogni persona in relazione. E il terzo è offerto dal Vangelo: restauratori di legami, coloro che incessantemente rammendano il tessuto continuamente lacerato delle relazioni. Se tuo fratello commetterà una colpa contro di te, vai e ammoniscilo. Tu fa il primo passo, ricomincia il dialogo, sospinto dal vento di comunione che è Dio, "cemento del cosmo, forza di coesione della materia, collante delle vite" (Turoldo). Quando un io e un tu ricompongono un noi, quando riparano l'alleanza, il legame che si ri-crea è il mattone elementare della casa comune, il sentiero del Regno, la porta di Dio.

Ma che cosa mi autorizza a intervenire nella vita di una persona? Nient'altro che la parola fratello, percepire l'altro come fratello o sorella... non l'impalcarsi a difesa della verità, non il credersi i raddrizzatori dei torti del mondo, ciò che ci autorizza è la custodia direbbe Ezechiele, è l'I care di don Milani: mi stai a cuore e mi prendo cura. Solo chi ci ama sa prendersi cura e ammonirci nel modo giusto, gli altri sanno solo ferire o adulare. Dopo aver così interrogato il tuo cuore, tu va' e parla, tu fa il primo passo, prova tu a riallacciare la relazione. Lontano dalle apparenze, nel cuore della vita, tutto inizia dal mattoncino elementare della realtà, il rapporto io-tu. Se ti ascolta, avrai guadagnato tuo fratello. Verbo stupendo: guadagnare un fratello. C'è gente che accumula denaro, gente che guadagna prestigio o potere, e poi c'è gente che guadagna fratelli. Il crescere della fraternità è il tesoro della storia, dobbiamo investire tutto nel capitale relazionale, l'unico investimento che produce vera crescita. E alla fine del percorso di ricomposizione tracciato da Gesù, il Vangelo riporta una frase da capire bene: se non ascolta neppure i testimoni, neppure la comunità, quel fratello sia per te come il pagano e il pubblicano. Lo considererai un escluso, uno scarto, un rifiuto? No. Con lui ti comporterai come Gesù, che siede a mensa con Matteo e i pubblicani di Cafarnao, che discute di figli, di briciole e cagnolini con una donna pagana. Questo percorso mi fa sentir bene dentro la prima espressione del Vangelo di oggi: quando due o tre sono riuniti nel mio nome, io sono in mezzo a loro. Parola che scavalca la liturgia: "Non nell'io, non nel tu, lo Spirito risiede nell'io-tu" (M. Buber). Il Signore respira meglio quando è catturato dentro quei nostri abbracci che, qualche volta almeno, ci hanno fatto meravigliosamente perdere il fiato.

CALENDARIO MESSE E CELEBRAZIONI - dal 26 agosto 29 ottobre 2023

	Sab. 26 ago.	Dom. 27 ago.	Sab. 2 sett.	Dom. 3 set.	Sab 9 sett.	Dom. 10 sett.	Sab. 16 sett.	Dom. 17 sett.	Sab. 23 sett.	Dom. 24 sett.	Sab. 30 sett.	Dom. 1 ott.	Sab. 7 ott.	Dom. 8 ott.	Sab. 14 ott.	Dom. 15 ott.	Sab. 21 ott.	Dom. 22 ott	Sab. 28 ott.	Dom. 29 ott.
PERGINE Parrocchia		8.00		8.00		8.00		8.00		8.00		8.00		8.00		8.00		8.00		8.00
		10.30		10.30		10.30		10.30		10.30		10.30		10.30		10.30		10.30		10.30
		20.00		18.30		18.30		18.30		18.30		18.30		18.30		18.30		18.300		18.30
PERGINE Frati	20.00	7.30 10.00	20.00	7.30 10.00	20.00	7.30 10.00	20.00	7.30 10.00	20.00	7.30 10.00	20.00	7.30 10.00	20.00	7.30 10.00	20.00	7.30 10.00	20.00	7.30 10.00	20.00	7.30 10.00
CANEZZA		10.30		10.30		10.30		10.30		10.30		10.30		10.30		10.30		10.30		10.30
ZIVIGNAGO		10.00		10.00		10.00		10.00		10.00		10.00		10.00		10.00		10.00		10.00
MASETTI	18.30		18.30		18.30		18.30		18.30		18.30		18.30		18.30		18.30		18.30	
ISCHIA		9.00		9.00		9.00		9.00		9.00		9.00		9.00		9.00		9.00		9.00
CANALE		10.30		Sagra 10.30		10.30	20.00			10.30		10.30		10.30		10.30		10.30		10.30
SANTA CATERINA	20.00				20.00				20.00				20.00				20.00			
SAN VITO			20.00					11.00 Sagra e 14.30 Proces.			20.00				20.00				20.00	
SUSA'		9.00		9.00		9.00		9.00		9.00		9.00		9.00		9.00		9.00		9.00
COSTASAVINA	20.00				20.00				20.00				20.00				20.00			
RONCOGNO			20.00				20.00				20.00				20.00				20.00	
		Sagra Vignola 10.30	Doss Fales. 17.00																	
S. Cristoforo	20.00		-		-															

INTENZIONI SANTE MESSE NEI PAESI

Canezza

Domenica 10.9 ore 10.30
† Attilio Pintarelli ann.
- Per le donne di Canezza che portano il nome di Maria

Domenica 17.9 ore 10.30
† Marcello Osler

Zivignago

Domenica 10.9 ore 10.00
† Alfonso Gadler ann.
† Giovanni e Paolina Laner
- in onore del nome di Maria
† Costantino Gadler
† Daria Fruet
† Antonio Gadler
† Fabio Fruet

Domenica 17.9 ore 10.00
† Attilio Motter ann.
† Franco Fruet ann.
† Rinaldo e Marco Fruet ann.
† per le anime del purgatorio
† Robert Petri Anderle ann.
† Achille, Fiorello, Rina Fruet
† Ida, Lino, Romana e Guido Zecchini

Masetti

Sabato 9.9 ore 18.30
† Oss Emer Renzo

Sabato 16.9 ore 18.30
† sec. int. offerente

Susà

Domenica 10.9 ore 9.00
† Vaiz Gino

Domenica 17.9 ore 9.00
† Carlin Marcellina
† Vaiz Francesco
† Pompermaier Angelina
- sec. int. offerente

Costasavina

Sabato 9.9 ore 20.00
† Luigi e Rosi Andreatta

Sabato 23.9 ore 20.00
† Rino e Claudia Fontanari

Roncogno

Sabato 16.9 ore 20.00
† Lazzeri Mario
† Broll Davide

Sabato 30.9 ore 20.00
†

Ischia

Domenica 10.9 ore 9.00
† Lazzeri Gabrielo e Olga
† Angeli Nella e Dario

Domenica 17.9 ore 9.00

Canale

Domenica 10.9 ore 10.30
† def. fam. Moser
† Guido Piva

<u>Sabato 16.9 ore 20.00</u>
† sec. int. offerente
(Valerio e Marisa Pergher)
† Stefano Frisanco

S. Caterina

Sabato 9.9 ore 20.00
† Guido Chiesa
† Mario Eccher
† Rina e Giuseppe
+ Albino e Valeria

Sabato 23.9 ore 20.00

S. Vito

Domenica 17.9 ore 11.00
(Sagra dell'Addolorata)- III° di settembre. Nel pomeriggio ad ore 14.30 S.Rosario e processione)
† In onore Madonna Addolorata (Sandro Eccher)
† Gino e Chiarina Gretter
† Angelo Gretter ann.
† Tullio Carlin
† Giovanni e Celestina Eccher
† Ass. B.V. Addolorata
† Giulio Bernardi
† Marina Lunz
† Rinaldo e Natalia Fruet
† Agnese e Giuseppe Fontanari Ann.
†

INTENZIONI SANTE MESSE A PERGINE

DOMENICA 10.9

8.00

† Alfredo e Diego Laner
† Elisa
† Maria
† Luciano Remorini
† Anime Purgatorio
† Saverio Fontanari
† Adriano Tessadri
† def. fam. Anselmi e Tomasi
† Gino Anselmi
† Luciano Eccel
† Danilo Stelzer
† Valerio e Fabio Oss Emer
† Bruno Eccher

10.30

Per tutta la Comunità

18.30

† Anna Cronst Lorenzo Prada e Giorgio Gasperi
† Emma ann.
† Gianalberto
† Maria Oss
† Paoli Ornella
† def. famiglie Ossola

LUNEDI' 11.9

8.30

† Irma
† def. fam. Filippone
† Carlo Beber
† Gervasio Mariotti
† Antonella Rodolfo Emanuele Cronst
† Amelia Refatti ann.
† Costantino Berlanda e Gemma Leonardelli
† Lino Groff ann
† Maria Gadler
† def. fam. Curradi
† Beber Ellia

MARTEDI' 12.9

8.30

† Michele Laner
† Modesto
† Maria Teresa Intini
† Umberto Frisanco
† Maria Gozzer
† Agnese e Giovanni Pompermaier
† Paoli Maria sec. int. offerente
† Claudio Campestrini
† Roberto Martinelli ann.
† Luis
† Maria e Giovanni

MERCOLEDI' 13.9

8.30

† def. fam. Attilio Oss Anderlot
† Silvano Nervo
† Franco
† def. fam. Saltori e Fischer
† def. fam. Tasin e Rossi sec. int. fam. Piazza - Sassonia

GIOVEDI' 14.9

8.30

† Ines Fontanari Eugenio Adele e Arturo Copat
† Mario Frisanco
† Costantino e Alberto
† Anna, Osvaldo, Katharina e Johann
† Giannina Mattivi e Giulia Paoli

VENERDI' 15.9

8.30

† Romano Fortarel
† Caterina Guardia ann.
† Mario ann.
† Lino
† Irene Demozzi ann
† Bruno Refatti
† Tullio Fruet
† Carla Vescovi

SABATO 16.9

Non c'e' Messa

DOMENICA 17.9

8.00

† Livio, Pietro, Annamaria, Attilio ed Elsa
† Sotere Ferro
† Adriano Tessadri
† def. fam Anselmi e Tomasi
† Gino Anselmi
† Mario e Danilo Stelzer
† Angelo
† Maria Eccel e Luigi Laner
† Valerio e Fabio Oss Emer

10.30

Per tutta la Comunità

18.30

† Luciano Vendramin
† per le anime
† Antonio Gozzer
† Romina

Si ricorda che il sacerdote celebrante può applicare una sola intenzione alla s. Messa che celebra. Durante la preghiera del canone (dopo la consacrazione) - nei soli giorni feriali - vengono nominati tutti i nomi. Le altre intenzioni, e le rispettive offerte, vengono inviate a missionari o ad altri sacerdoti che non hanno intenzioni per le messe che celebrano.

Per chi volesse fare offerte tramite Banca, a copertura della situazione debitoria della Parrocchia Natività di Maria in Pergine Valsugana,
può utilizzare questo IBAN: IT40R0817835220000000000214
c/o C.R. Alta Valsugana intestato a: Parrocchia Natività di Maria - Pergine Valsugana